

Ryc. 1. Orientacyjna lokalizacja działki nr ewid. 1980 w obrębie 0010 Żurawnica gm. Zwierzyniec
na tle schematycznej mapy Roztoczańskiego Parku Narodowego.

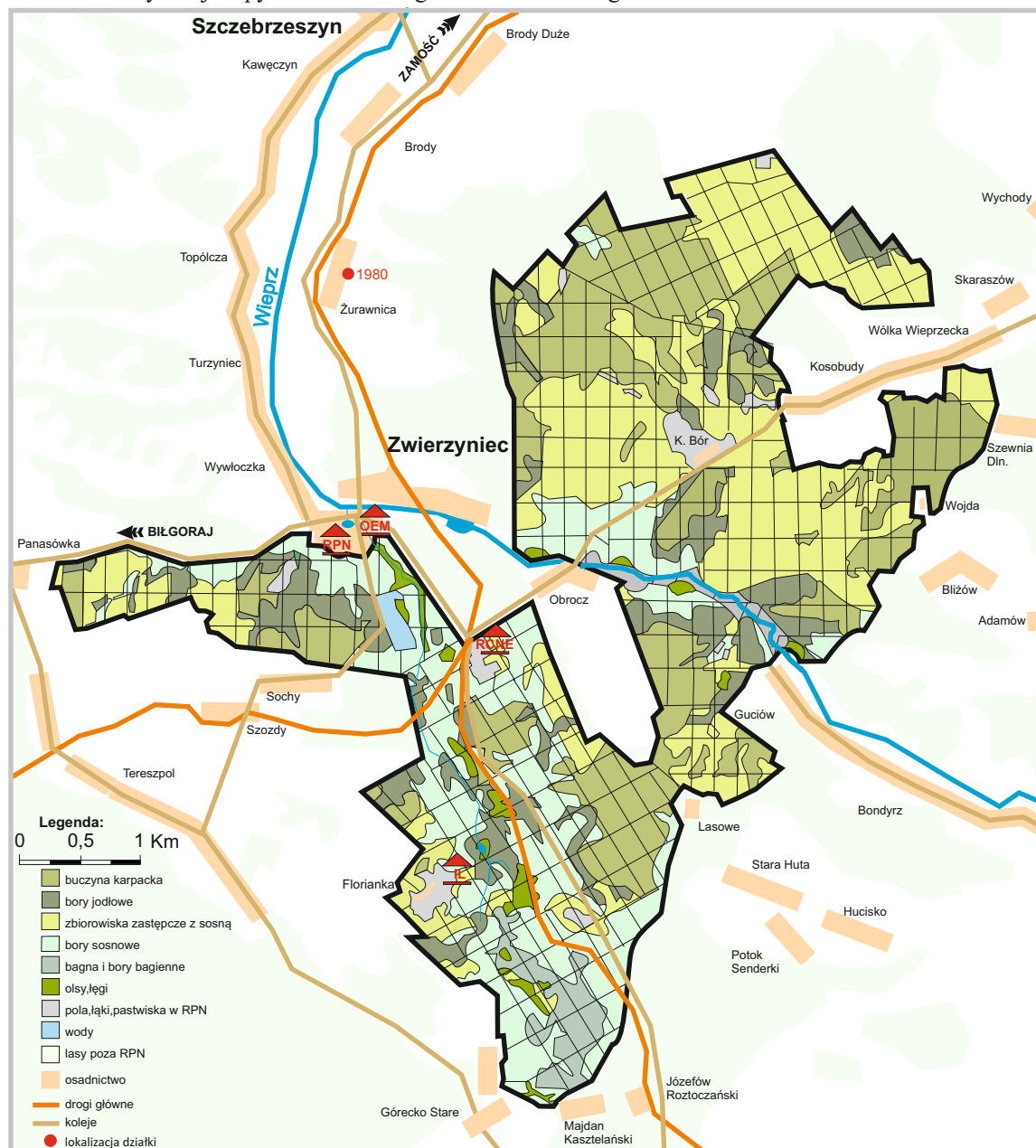

PLAN OCHRONY ROZTOCZAŃSKIEGO PARKU NARODOWEGO NA LATA 2011-2030

WALORY KRAJOBRAZU

WIOLETTA KALAMUCKA, TADEUSZ GRABOWSKI, PAWEŁ CEBRYKOW, KRZYSZTOF KALAMUCKI

1:25 000
1 cm = 250 m

Redakcja i opracowanie kartograficzne: Paweł Cebryk, Krzysztof Kalamucki
Konsultant kartograficzny: prof. dr hab. Maciejewski Sławo

Koordynator kartograficzny Planu Ochrony PN: dr Krzysztof Kalamucki
Część kartograficzna Planu Ochrony PN: opracowanie zespołu pracowników Zakładu Kartografii UMCS w Lublinie w składzie:
dr hab. S. Bartoszewski, prof. UMCS, dr P. Cebryk, mgr L. Czerwinski, dr K. Kalamucki, mgr A. Kaniłowski, mgr K. Łopaciński, dr M.W. Melnicki

Wskazano na terenie Roztoczańskiego Parku Narodowego

Opracowanie z siedzibą Roztoczańskiego Parku Narodowego (Ogólnopolski Rezerwat)

Opracowanie z siedzibą Włoszatego Parku Narodowego (Ogólnopolski Rezerwat)

Zwierzyniec 2011 r.

Załącznik nr 2 do Postanowienia Dyrektora Roztoczańskiego Parku Narodowego z dnia 23.02.2024 roku (Zn. PP.754.26.2024).

● Orientacyjna lokalizacja działki nr ewid. 1980 w obrębie geodezyjnym 0010 Żurawnica, gm. Zwierzyniec

Typy krajobrazu i stopień wartości

najwyższy (harmonijny)	naturalny	naturalno-kulturowy	kulturowy
wysoki (o przeważającej walorystyce harmonijnej)	średni (z dużym udziałem krajobrazu dysharmonijnego)		

Walory widokowe

wysokie	wyższe	najwyższe
---------	--------	-----------

Elementy widokowe

punkt widokowy	punkt widokowy wybrany do monitoringu	oś widokowa	ciąg widokowy	lokalny węzeł	placzkowa ekspozycja
----------------	---------------------------------------	-------------	---------------	---------------	----------------------

Podział na jednolite krajobrazowe na podstawie opracowania mgr inż. arch. E. Arvey-Podhalskiej 1998 (zmodyfikowany)



Fot. 1. Panorama widokowa wykonana w miejscu planowanej lokalizacji inwestycji.

Załącznik nr 4 do Postanowienia Dyrektora Roztoczańskiego Parku Narodowego z dnia 23.02.2024 roku (Zn. PP.754.26.2024).

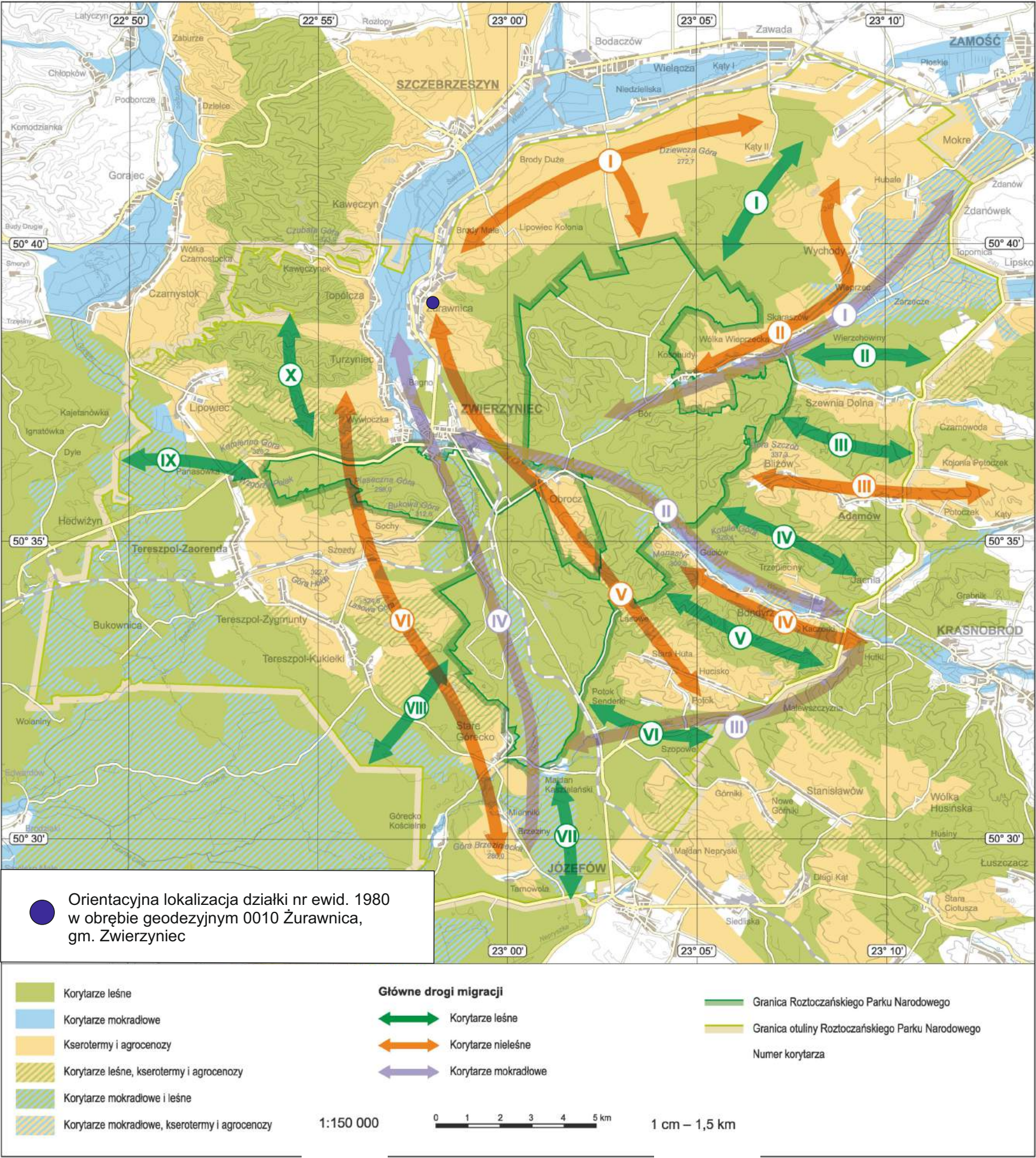

Ryc. 2. Rozmieszczenie wybranych stanowisk lęgowych i terytoriów orlika krzykliwego w Roztoczańskim Parku Narodowym w 2023 r.

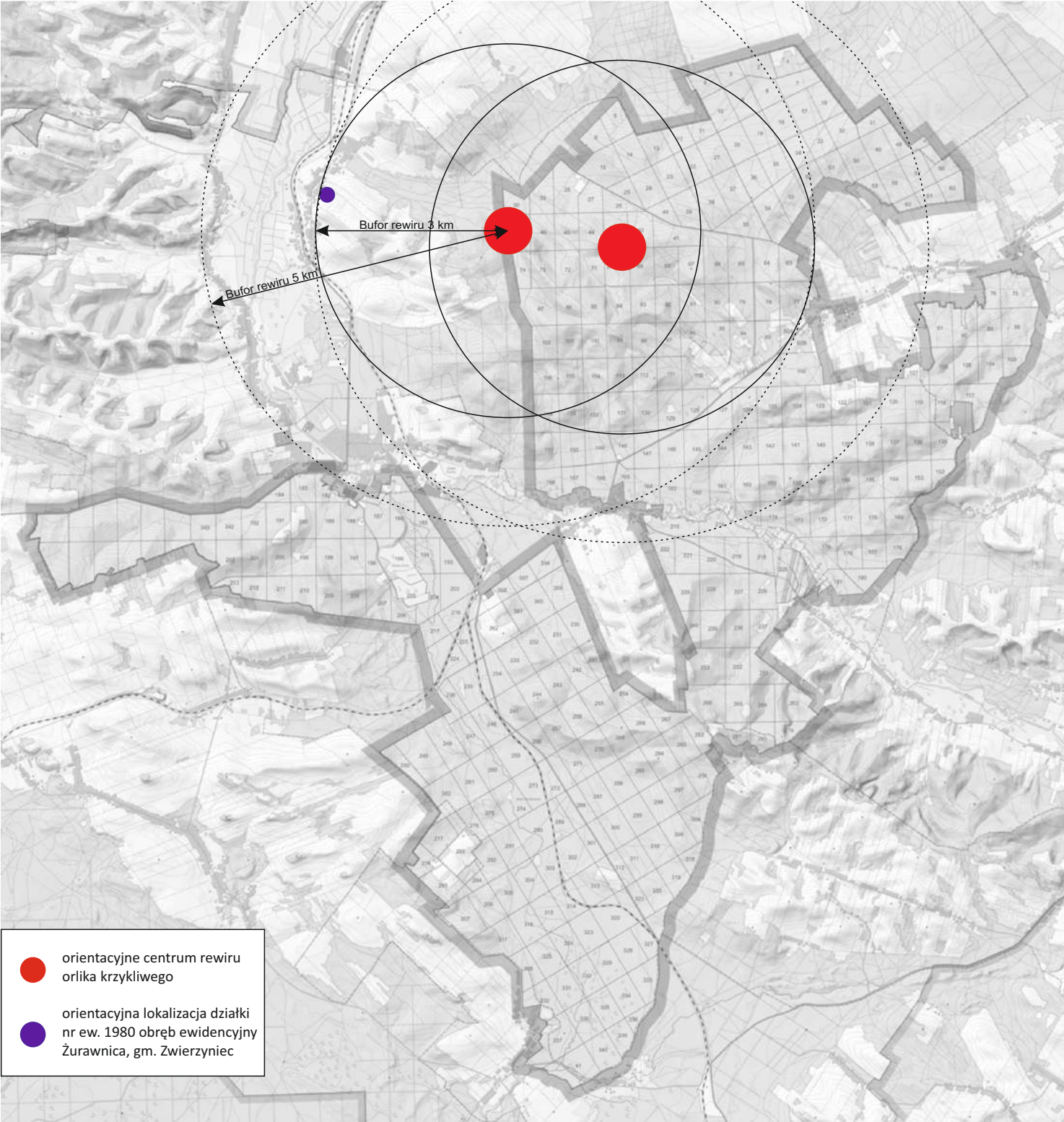

- - orientacyjna lokalizacja działki nr ew. 1980, obręb Żurawnica, gmina Zwierzyniec

